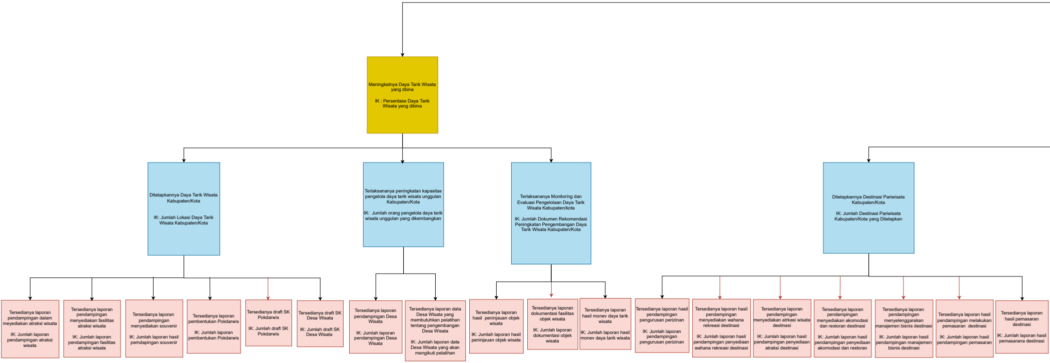
Meningkatnya Daya Tarik Wisata yang dbina
IK : Persentase Daya Tarik Wisata yang dibina
Ditetapkannya Daya Tarik Wisata Kabupaten/Kota
IK: Jumlah Lokasi Daya Tarik Wisata Kabupaten/Kota
Terlaksananya peningkatan kapasitas pengelola daya tarik wisata unggulan Kabupaten/Kota
IK: Jumlah orang pengelola daya tarik wisata unggulan yang dikembangkan
Terlaksananya Monitoring dan Evaluasi Pengelolaan Daya Tarik Wisata Kabupaten/kota
IK: Jumlah Dokumen Rekomendasi Peningkatan Pengembangan Daya Tarik Wisata Kabupaten/Kota
Ditetapkannya Destinasi Pariwisata Kabupaten/Kota
IK: Jumlah Destinasi Pariwisata Kabupaten/Kota yang Ditetapkan
Tersedianya laporan pendampingan dalam meyediakan atraksi wisata
IK: Jumlah laporan pendampingan atraksi wisata
Tersedianya laporan pendampingan menyediakan fasilitas atraksi wisata
IK: Jumlah laporan pendampingan fasilitas atraksi wisata
Tersedianya laporan pendampingan menyediakan souvenir
IK: Jumlah laporan hasil pemdapingan souvenir
Tersedianya laporan pembentukan Pokdarwis
IK: Jumlah laporan pembentukan Pokdarwis
Tersedianya draft SK Pokdarwis
IK: Jumlah draft SK Pokdarwis
Tersedianya draft SK Desa Wisata
IK: Jumlah draft SK Desa Wisata
Tersedianya laporan pendampingan Desa Wisata
IK: Jumlah laporan pendampingan Desa Wisata
Tersedianya laporan data Desa Wisata yang membutuhkan pelatihan tentang pengembangan Desa Wisata
IK: Jumlah laporan data Desa Wisata yang akan mengikuti pelatihan
Tersedianya laporan hasil peninjauan objek wisata
IK: Jumlah laporan hasil peninjauan objek wisata
Tersedianya laporan dokumentasi fasilitas objek wisata
IK: Jumlah laporan dokumentasi objek wisata
Tersedianya laporan hasil monev daya tarik wisata
IK: Jumlah laporan hasil monev daya tarik wisata
Tersedianya laporan hasil pendampingan pengurusan perizinan
IK: Jumlah laporan pendampingan pengurusan perizinan
Tersedianya laporan hasil pendampingan menyediakan wahana rekreasi destinasi
IK: Jumlah laporan hasil pendampingan penyediaan wahana rekreasi destinasi
Tersedianya laporan pendampingan menyediakan atrkasi wisata destinasi
IK: Jumlah laporan hasil pendampingan penyediaan atraksi destinasi
Tersedianya laporan pendampingan menyediakan akomodasi dan restoran destinasi
IK: Jumlah laporan hasil pendampingan penyediaan akomodasi dan restoran
Tersedianya laporan pendampingan menyelenggarakan manajemen bisnis destinasi
IK: Jumlah laporan hasil pendampingan manajemen bisnis destinasi
Tersedianya laporan hasil pendampingan melakukan pemasaran destinasi
IK: Jumlah laporan hasil pendampingan pemasaran
Tersedianya laporan hasil pemasaran destinasi
IK: Jumlah laporan hasil pemasarana destinasi

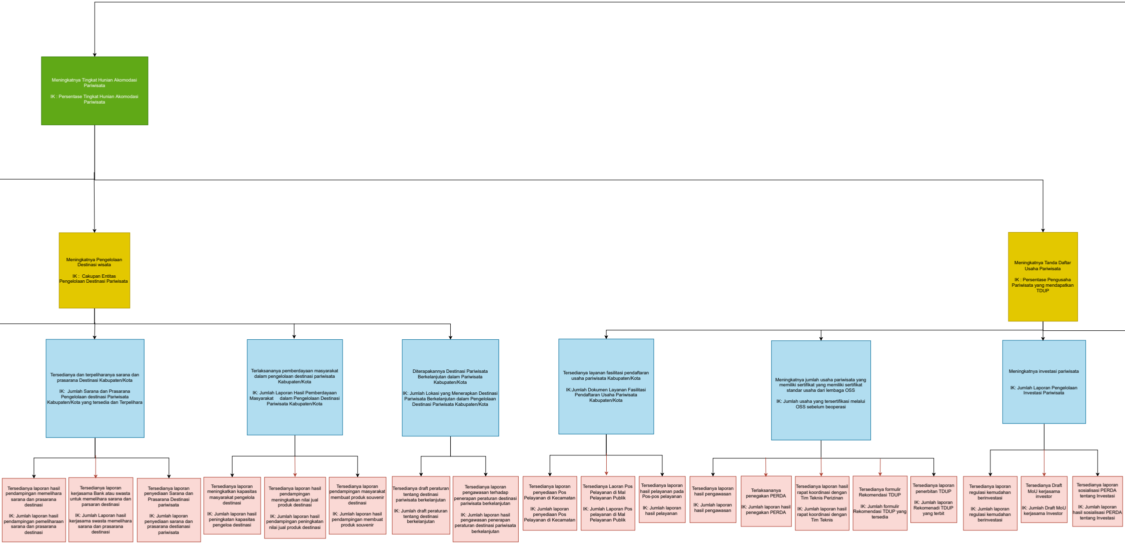

- Meningkatnya Tingkat Hunian Akomodasi Pariwisata
IK : Persentase Tingkat Hunian Akomodasi Pariwisata
  - Meningkatnya Pengelolaan Destinasi wisata
IK : Cakupan Entitas Pengelolaan Destinasi Pariwisata
    - Tersedianya dan terpeliharanya sarana dan prasarana Destinasi Kabupaten/Kota
IK: Jumlah Sarana dan Prasarana Pengelolaan destinasi Pariwisata Kabupaten/Kota yang tersedia dan Terpelihara
      - Tersedianya laporan hasil pendampingan memelihara sarana dan prasarana destinasi
IK: Jumlah laporan hasil pendampingan pemeliharaan sarana dan prasarana destinasi
      - Tersedianya laporan kerjasama Bank atau swasta untuk memelihara sarana dan parsaran destinasi
IK: Jumlah Laporan hasil kerjasama swasta memelihara sarana dan prasarana destinasi
      - Tersedianya laporan penyediaan Sarana dan Prasarana Destinasi pariwisata
IK: Jumlah laporan penyediaan sarana dan prasarana destianasi pariwisata
    - Terlaksananya pemberdayaan masyarakat dalam pengelolaan destinasi pariwisata Kabupaten/Kota
IK: Jumlah Laporan Hasil Pemberdayaan Masyarakat dalam Pengelolaan Destinasi Pariwisata Kabupaten/Kota
      - Tersedianya laporan meningkatkan kapasitas masyarakat pengelola destinasi
IK: Jumlah laporan hasil peningkatan kapasitas pengeloa destinasi
      - Tersedianya laporan hasil pendampingan meningkatkan nilai jual produk destinasi
IK: Jumlah laporan hasil pendampingan peningkatan nilai jual produk destinasi
      - Tersedianya laporan pendampingan masyarakat membuat produk souvenir destinasi
IK: Jumlah laporan hasil pendampingan membuat produk souvenir
    - Diterapakannya Destinasi Pariwisata Berkelanjutan dalam Pariwisata Kabupaten/Kota
IK: Jumlah Lokasi yang Menerapkan Destinasi Pariwisata Berkelanjutan dalam Pengelolaan Destinasi Pariwisata Kabupaten/Kota
      - Tersedianya draft peraturan tentang destinasi pariwisata berkelanjutan
IK: Jumlah draft peraturan tentang destinasi berkelanjutan
      - Tersedianya laporan pengawasan terhadap penerapan peraturan destinasi pariwisata berkelanjutan
IK: Jumlah laporan hasil pengawasan penerapan peraturan destinasi pariwisata berkelanjutan
  - Meningkatnya Tanda Daftar Usaha Pariwisata
IK : Persentase Pengusaha Pariwisata yang mendapatkan TDUP
    - Tersedianya layanan fasilitasi pendaftaran usaha pariwisata Kabupaten/Kota
IK:Jumlah Dokumen Layanan Fasilitasi Pendaftaran Usaha Pariwisata Kabupaten/Kota
      - Tersedianya laporan penyediaan Pos Pelayanan di Kecamatan
IK: Jumlah laporan penyediaan Pos Pelayanan di Kecamatan
      - Tersedianya Laoran Pos Pelayanan di Mal Pelayanan Publik
IK: Jumlah Laporan Pos pelayanan di Mal Pelayanan Publik
      - Tersedianya laporan hasil pelayanan pada Pos-pos pelayanan
IK: Jumlah laporan hasil pelayanan
    - Meningkatnya jumlah usaha pariwisata yang memiliki sertifikat yang memiliki sertifikat standar usaha dari lembaga OSS
IK: Jumlah usaha yang tersertifikasi melalui OSS sebelum beoperasi
      - Tersedianya laporan hasil pengawasan
IK: Jumlah laporan hasil pengawasan
      - Terlaksananya penegakan PERDA
IK: Jumlah laporan hasil penegakan PERDA
      - Tersedianya laporan hasil rapat koordinasi dengan Tim Teknis Perizinan
IK: Jumlah laporan hasil rapat koordinasi dengan Tim Teknis
      - Tersedianya formulir Rekomendasi TDUP
IK: Jumlah formulir Rekomendasi TDUP yang tersedia
      - Tersedianya laporan penerbitan TDUP
IK: Jumlah laporan Rekomenadi TDUP yang terbit
    - Meningkatnya investasi pariwisata
IK: Jumlah Laporan Pengelolaan Investasi Pariwisata
      - Tersedianya laporan regulasi kemudahan berinvestasi
IK: Jumlah laporan regulasi kemudahan berinvestasi
      - Tersedianya Draft MoU kerjasama investor
IK: Jumlah Draft MoU kerjasama Investor
      - Tersedianya laporan sosialisasi PERDA tentang Investasi
IK: Jumlah laporan hasil sosialisasi PERDA tentang Investasi

POHON KINERJA
DINAS PARIWISATA DAN KEBUDAYAAN

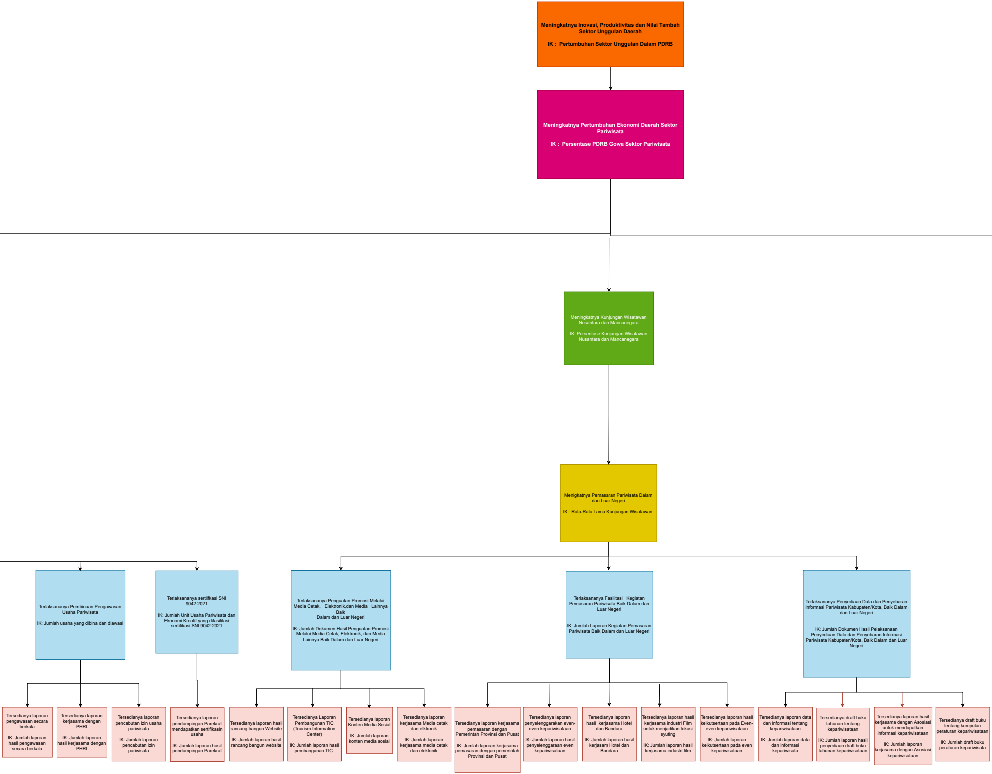

Meningkatnya Inovasi, Produktivitas dan Nilai Tambah Sektor Unggulan Daerah

IK : Pertumbuhan Sektor Unggulan Dalam PDRB

Meningkatnya Pertumbuhan Ekonomi Daerah Sektor Pariwisata

IK : Persentase PDRB Gowa Sektor Pariwisata

Meningkatnya Kunjungan Wisatawan Nusantara dan Mancanegara

IK: Persentase Kunjungan Wisatawan Nusantara dan Mancanegara

Menigkatnya Pemasaran Pariwisata Dalam dan Luar Negeri

IK : Rata-Rata Lama Kunjungan Wisatawan

Terlaksananya Pembinaan Pengawasan Usaha Pariwisata

IK: Jumlah usaha yang dibina dan diawasi

Tersedianya laporan pengawasan secara berkala

IK: Jumlah laporan hasil pengawasan secara berkala

Tersedianya laporan kerjasama dengan PHRI

IK: Jumlah laporan hasil kerjasama dengan PHRI

Tersedianya laporan pencabutan izin usaha pariwisata

IK: Jumlah laporan pencabutan izin pariwisata

Terlaksananya sertiifkasi SNI 9042:2021

IK: Jumlah Unit Usaha Pariwisata dan Ekonomi Kreatif yang difasilitasi sertifikasi SNI 9042:2021

Tersedianya laporan pendampingan Parekraf mendapatkan sertifikasin usaha

IK: Jumlah laporan hasil pendampingan Parekraf

Terlaksananya Penguatan Promosi Melalui Media Cetak, Elektronik,dan Media Lainnya Baik Dalam dan Luar Negeri

IK: Jumlah Dokumen Hasil Penguatan Promosi Melalui Media Cetak, Elektronik, dan Media Lainnya Baik Dalam dan Luar Negeri

Tersedianya laporan hasil rancang bangun Website

IK: Jumlah laporan hasil rancang bangun website

Tersedianya Laporan Pembangunan TIC (Tourism Information Center)

IK: Jumlah laporan hasil pembangunan TIC

Tersedianya laporan Konten Media Sosial

IK: Jumlah laporan konten media sosial

Tersedianya laporan kerjasama Media cetak dan elktronik

IK: Jumlah laporan kerjasama media cetak dan elektonik

Terlaksananya Fasilitasi Kegiatan Pemasaran Pariwisata Baik Dalam dan Luar Negeri

IK: Jumlah Laporan Kegiatan Pemasaran Pariwisata Baik Dalam dan Luar Negeri

Tersedianya laporan kerjasama pemasaran dengan Pemerintah Provinsi dan Pusat

IK: Jumlah laporan kerjasama pemasaran dengan pemerintah Provinsi dan Pusat

Tersedianya laporan penyelenggarakan even-even kepariwisataan

IK: Jumlah laporan hasil penyelenggaraan even kepariwisataan

Tersedianya laporan hasil kerjasama Hotel dan Bandara

IK: Jumlah laporan hasil kerjasam Hotel dan Bandara

Tersedianya laporan hasil kerjasama industri Film untuk menjadikan lokasi syuting

IK: Jumlah laporan hasil kerjasama industri film

Tersedianya laporan hasil keikutsertaan pada Even-even kepariwisataan

IK: Jumlah laporan keikutsertaan pada even kepariwisataan

Terlaksananya Penyediaan Data dan Penyebaran Informasi Pariwisata Kabupaten/Kota, Baik Dalam dan Luar Negeri

IK: Jumlah Dokumen Hasil Pelaksanaan Penyediaan Data dan Penyebaran Informasi Pariwisata Kabupaten/Kota, Baik Dalam dan Luar Negeri

Tersedianya laporan data dan informasi tentang kepariwisataan

IK: Jumlah laporan data dan informasi kepariwisata

Tersedianya draft buku tahunan tentang kepariwisataan

IK: Jumlah laporan hasil penyediaan draft buku tahunan kepariwisataan

Tersedianya laporan hasil kerjasama dengan Asosiasi untuk mendapatkan informasi kepariwisataan

IK: Jumlah laporan kerjasama dengan Asosiasi kepariwisataan

Tersedianya draft buku tentang kumpulan peraturan kepariwisataan

IK: Jumlah draft buku peraturan kepariwisata

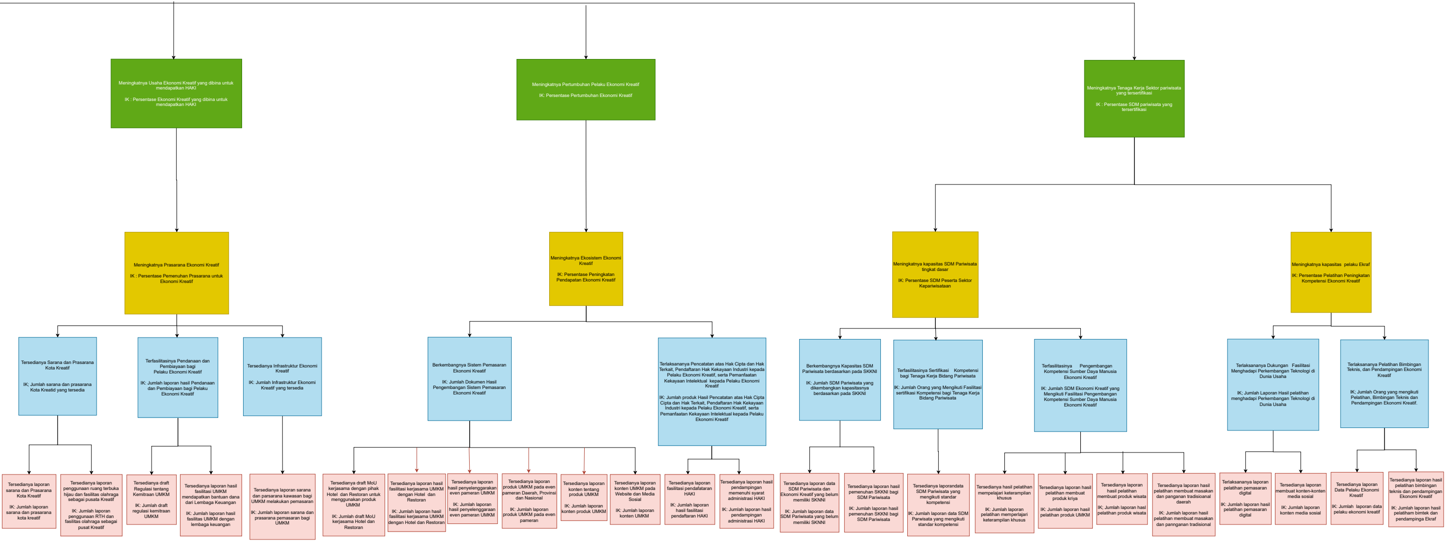
Meningkatnya Usaha Ekonomi Kreatif yang dibina untuk mendapatkan HAKI
IK : Persentase Ekonomi Kreatif yang dibina untuk mendapatkan HAKI
Meningkatnya Pertumbuhan Pelaku Ekonomi Kreatif
IK: Persentase Pertumbuhan Ekonomi Kreatif
Meningkatnya Tenaga Kerja Sektor pariwisata yang tersertifikasi
IK : Persentase SDM pariwisata yang tersertifikasi
Meningkatnya Prasarana Ekonomi Kreatif
IK : Persentase Pemenuhan Prasarana untuk Ekonomi Kreatif
Meningkatnya Ekosistem Ekonomi Kreatif
IK: Persentase Peningkatan Pendapatan Ekonomi Kreatif
Meningkatnya kapasitas SDM Pariwisata tingkat dasar
IK: Persentase SDM Peserta Sektor Kepariwisataan
Meningkatnya kapasitas pelaku Ekraf
IK: Persentase Pelatihan Peningkatan Kompetensi Ekonomi Kreatif
Tersedianya Sarana dan Prasarana Kota Kreatif
IK; Jumlah sarana dan prasarana Kota Kreatid yang tersedia
Terfasilitasinya Pendanaan dan Pembiayaan bagi Pelaku Ekonomi Kreatif
IK: Jumlah laporan hasil Pendanaan dan Pembiayaan bagi Pelaku Ekonomi Kreatif
Tersedianya Infrastruktur Ekonomi Kreatif
IK: Jumlah Infrastruktur Ekonomi Kreatif yang tersedia
Berkembangnya Sistem Pemasaran Ekonomi Kreatif
IK: Jumlah Dokumen Hasil Pengembangan Sistem Pemasaran Ekonomi Kreatif
Terlaksananya Pencatatan atas Hak Cipta dan Hak Terkait, Pendaftaran Hak Kekayaan Industri kepada Pelaku Ekonomi Kreatif, serta Pemanfaatan Kekayaan Intelektual kepada Pelaku Ekonomi Kreatif
IK: Jumlah produk Hasil Pencatatan atas Hak Cipta dan Hak Terkait, Pendaftaran Hak Kekayaan Industri kepada Pelaku Ekonomi Kreatif, serta Pemanfaatan Kekayaan Intelektual kepada Pelaku Ekonomi Kreatif
Berkembangnya Kapasitas SDM Pariwisata berdasarkan pada SKKNI
IK: Jumlah SDM Pariwisata yang dikembangkan kapasitasnya berdasarkan pada SKKNI
Terfasilitasinya Sertifikasi Kompetensi bagi Tenaga Kerja Bidang Pariwisata
IK: Jumlah Orang yang Mengikuti Fasilitasi sertifikasi Kompetensi bagi Tenaga Kerja Bidang Pariwisata
Terfasilitasinya Pengembangan Kompetensi Sumber Daya Manusia Ekonomi Kreatif
IK: Jumlah SDM Ekonomi Kreatif yang Mengikuti Fasilitasi Pengembangan Kompetensi Sumber Daya Manusia Ekonomi Kreatif
Terlaksananya Dukungan Fasilitasi Menghadapi Perkembangan Teknologi di Dunia Usaha
IK; Jumlah Laporan Hasil pelatihan menghadapi Perkembangan Teknologi di Dunia Usaha
Terlaksananya Pelatihan Bimbingan Teknis, dan Pendampingan Ekonomi Kreatif
IK; Jumlah Orang yang mengikuti Pelatihan, Bimbingan Teknis dan Pendampingan Ekonomi Kreatif.
Tersedianya laporan sarana dan Prasarana Kota Kreatif
IK: Jumlah laporan sarana dan prasarana kota kreatif
Tersedianya laporan penggunaan ruang terbuka hijau dan fasilitas olahraga sebagai pusata Kreatif
IK: Jumlah laporan penggunaan RTH dan fasilitas olahraga sebagai pusat Kreatif
Tersedianya draft Regulasi tentang Kemitraan UMKM
IK: Jumlah draft regulasi kemitraan UMKM
Tersedianya laporan hasil fasilitasi UMKM mendapatkan bantuan dana dari Lembaga Keuangan
IK: Jumlah laporan hasil fasilitas UMKM dengan lembaga keuangan
Tersedianya laporan sarana dan parsarana kawasan bagi UMKM melakukan pemasaran
IK: Jumlah laporan sarana dan prasarana pemasaran bagi UMKM
Tersedianya draft MoU kerjasama dengan pihak Hotel dan Restoran untuk menggunakan produk UMKM
IK: Jumlah draft MoU kerjasama Hotel dan Restoran
Tersedianya laporan hasil fasilitasi kerjasama UMKM dengan Hotel dan Restoran
IK: Jumlah laporan hasil fasilitasi kerjasama UMKM dengan Hotel dan Restoran
Tersedianya laporan hasil penyelenggarakan even pameran UMKM
IK: Jumlah laporan hasil penyelenggaraan even pameran UMKM
Tersedianya laporan produk UMKM pada even pameran Daerah, Provinsi dan Nasional
IK: Jumlah laporan produk UMKM pada even pameran
Tersedianya laporan konten tentang produk UMKM
IK: Jumlah laporan konten produk UMKM
Tersedianya laporan konten UMKM pada Website dan Media Sosial
IK: Jumlah laporan konten UMKM
Tersedianya laporan fasilitasi pendafataran HAKI
IK: Jumlah laporan hasil fasilitasi pendaftaran HAKI
Tersedianya laporan hasil pendampingan memenuhi syarat administrasi HAKI
IK: Jumlah laporan hasil pendampingan administrasi HAKI
Tersedianya laporan data SDM Pariwisata dan Ekonomi Kreatif yang belum memiliki SKNNI
IK: Jumlah laporan data SDM Pariwisata yang belum memiliki SKNNI
Tersedianya laporan hasil pemenuhan SKKNI bagi SDM Pariwisata
IK: Jumlah laporan hasil pemenuhan SKKNI bagi SDM Pariwisata
Tersedianya laporandata SDM Pariwisata yang mengikuti standar kompetensi
IK: Jumlah laporan data SDM Parwisata yang mengikuti standar kompetensi
Tersedianya hasil pelatihan mempelajari keterampilan khusus
IK: Jumlah laporan pelatihan memperlajari keterampilan khusus
Tersedianya laporan hasil pelatihan membuat produk kriya
IK: Jumlah laporan hasil pelatihan produk UMKM
Tersedianya laporan hasil pelatihan membuat produk wisata
IK; Jumlah laporan hasl pelatihan produk wisata
Tersedianya laporan hasil pelatihan membuat masakan dan panganan tradisioanal daerah
IK: Jumlah laporan hasil pelatihan membuat masakan dan pannganan tradisional
Terlaksananya laporan pelatihan pemasaran digital
IK: Jumlah laporan hasil pelatihan pemasaran digital
Tersedianya laporan membuat konten-konten media sosial
IK: Jumlah laporan konten media sosial
Tersedianya laporan Data Pelaku Ekonomi Kreatif
IK: Jumlah laporan data pelaku ekonomi kreatif
Tersedianya laporan hasil pelatihan bimbingan teknis dan pendampingan Ekonomi Kreatif
IK: Jumlah laporan hasil pelatiham bimtek dan pendampinga Ekraf